

## **HTTICKET**

# **SOLUÇÃO PARA BILHETERIA DE CINEMAS E TEATROS**

O HTTicket é um sistema desenhado para fazer vendas de bilheteria (ingressos) e cupons de venda de produtos (vales) para cinemas e teatros.

**HTTICKET** – Venda de ingressos – Captura automaticamente os dados de programação ( da Internet ) enviado pelo módulo HTCINE. Permite venda antecipada, configuração de teclas para venda, impressão de bilhetes, emissão de relatórios e consultas. Envia os dados da venda de ingressos para Internet (ou disquete), que serão capturados pelo módulo HTCINE

Possui gerador de relatórios que permite configuração do Layout do ingresso.

Permite configuração do sistema para modo de AUTO-ATENDIMENTO ( tela interativa )

Neste caso, é necessário a utilização do software HYPERTEF ( TEF Dedicado )

Permite também a venda de CUPOM ( vale produto ) para as bombonieres.

Possui 3 modalidades de vendas, que são configuradas para cada caixa, determinando sua forma de funcionamento para os operadores:

- 1) Vendas para o dia: permite a venda de ingressos para espetáculos do dia.
- 2) Vendas Multi-data: permite a venda para todos os espetáculos cadastrados (presente e futuro)
- 3) Venda em AUTO-ATENDIMENTO: Executa vendas para espetáculos do dia com tela desenhada para interação com o usuário final (cliente)
- 4) Venda com marcação de lugares

O HTTicket pode utilizar alguns bancos de dados diferentes, como bancos de dados locais ou Cliente-Servidor, como: Paradox, Dbase, Access, SQL Server, MySQL.

Outros bancos de dados podem ser utilizados, porem, este bancos de dados foram totalmente testados.

Tela de Login do sistema.

Existem 3 categorias de usuários: Caixa, Gerente e Administrador.



O sistema possui diversas opções de configuração.

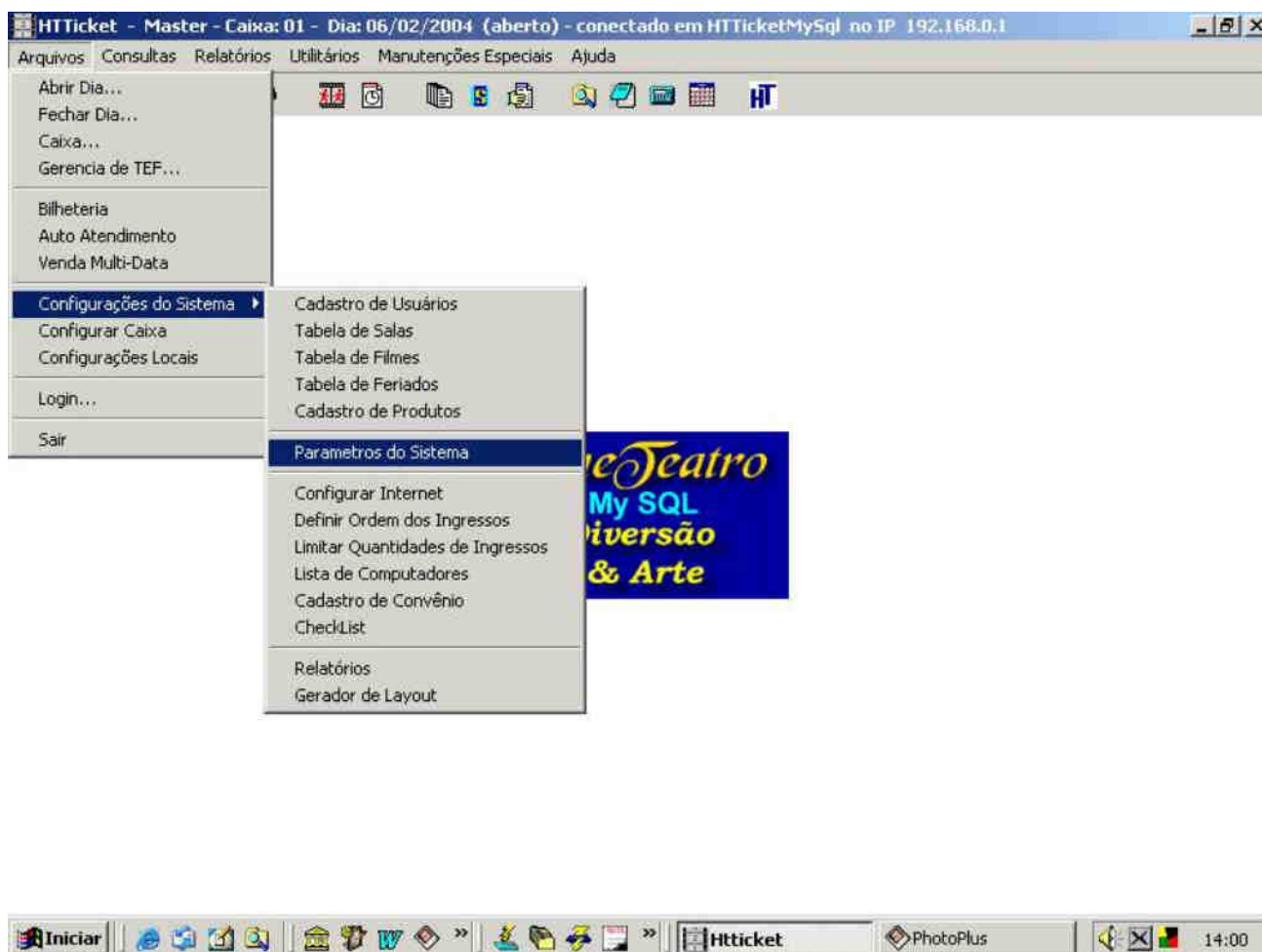

Pode ser determinado para cada caixa sua forma de funcionamento, sendo permitidas ou não diversas opções, como: forma de pagamento, somente vender para algumas salas, aceitar apenas alguns tipos de ingresso, etc.

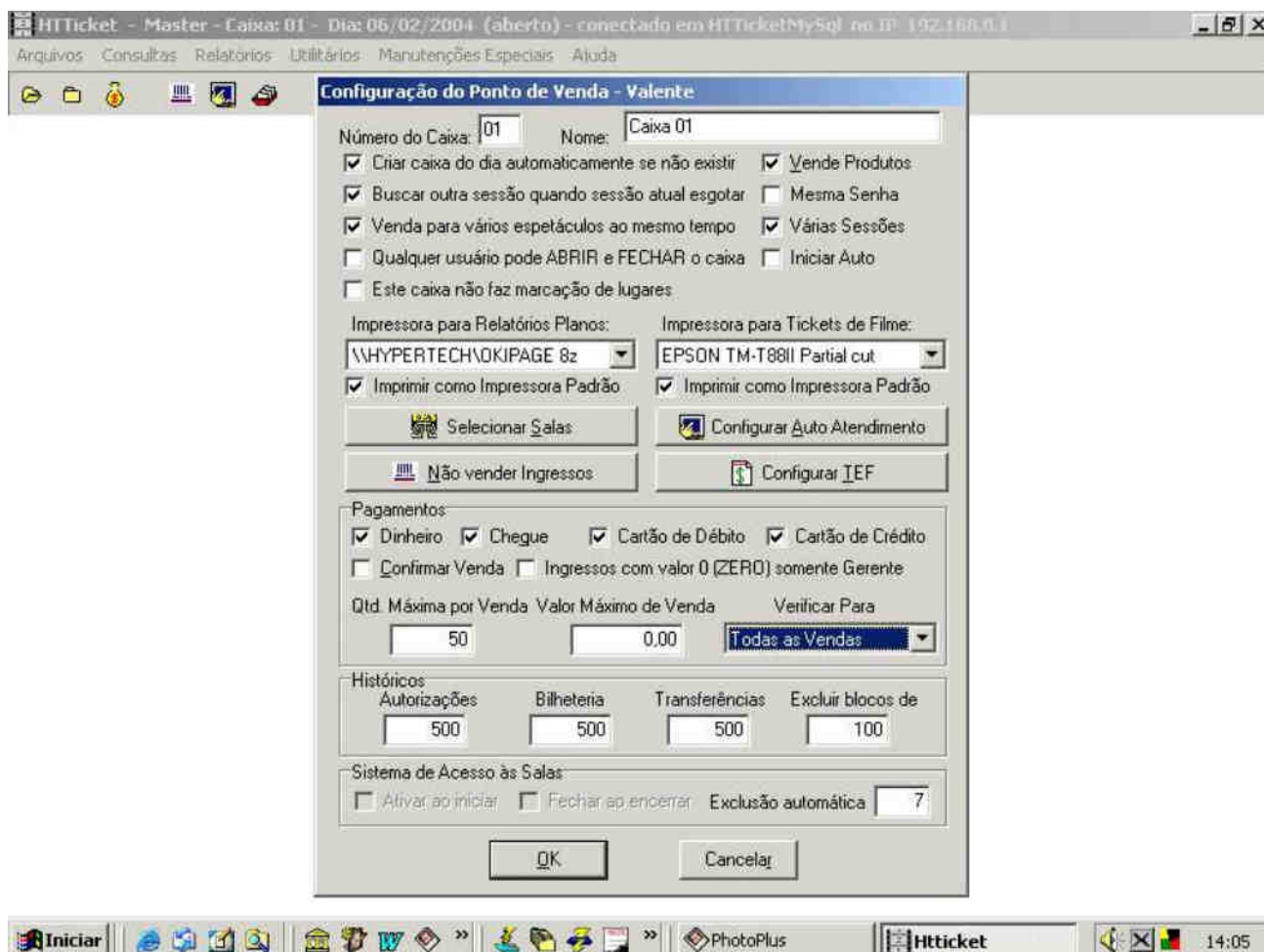

O sistema também possui configurações de internet, textos de relatórios, medidas de tempo, etc.

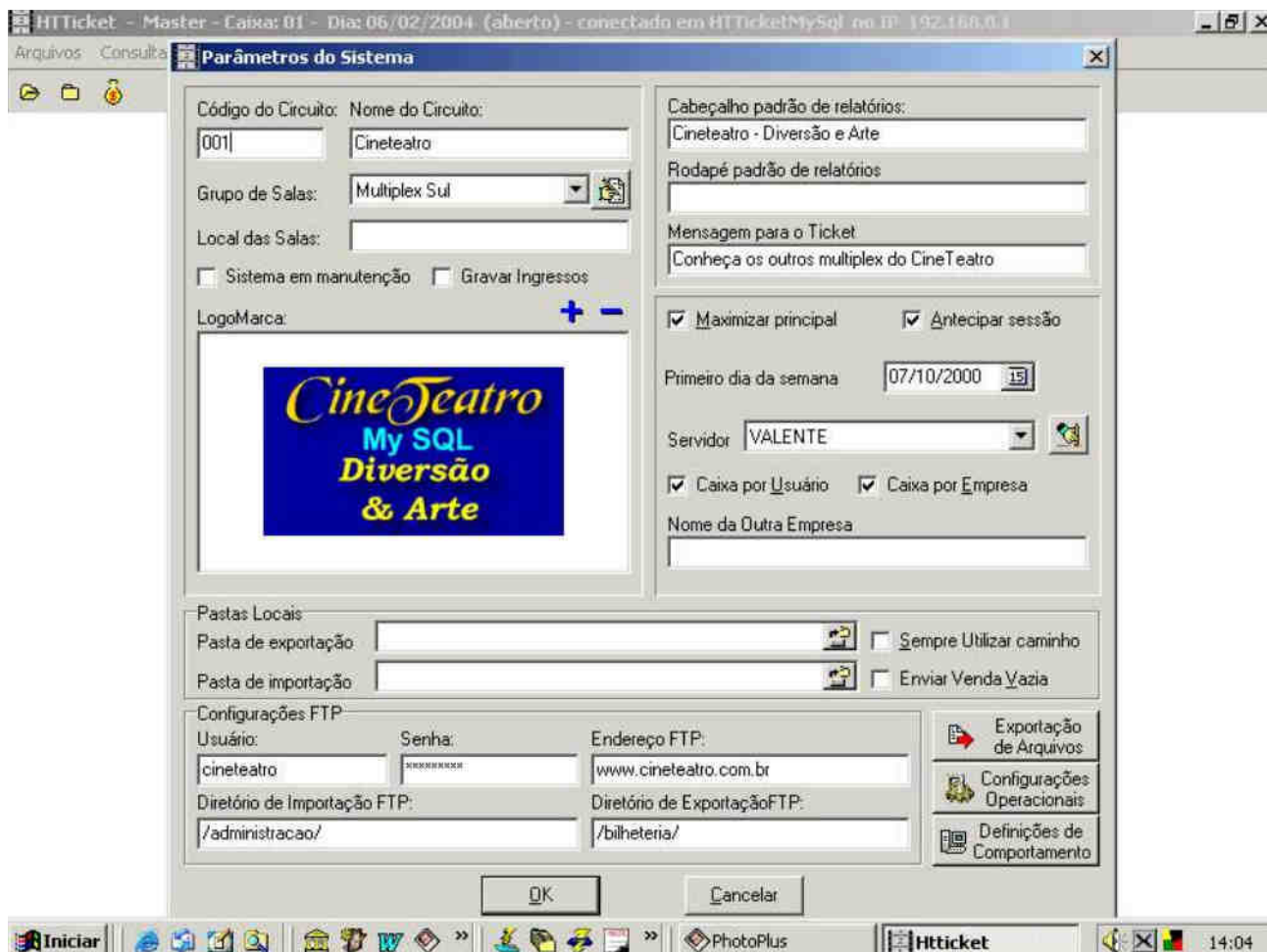

As configurações adicionais de transmissão permitem que, ao gerar a bilheteria, por exemplo, também sejam enviados alguns relatórios e/ou arquivos para a central (HTCine).

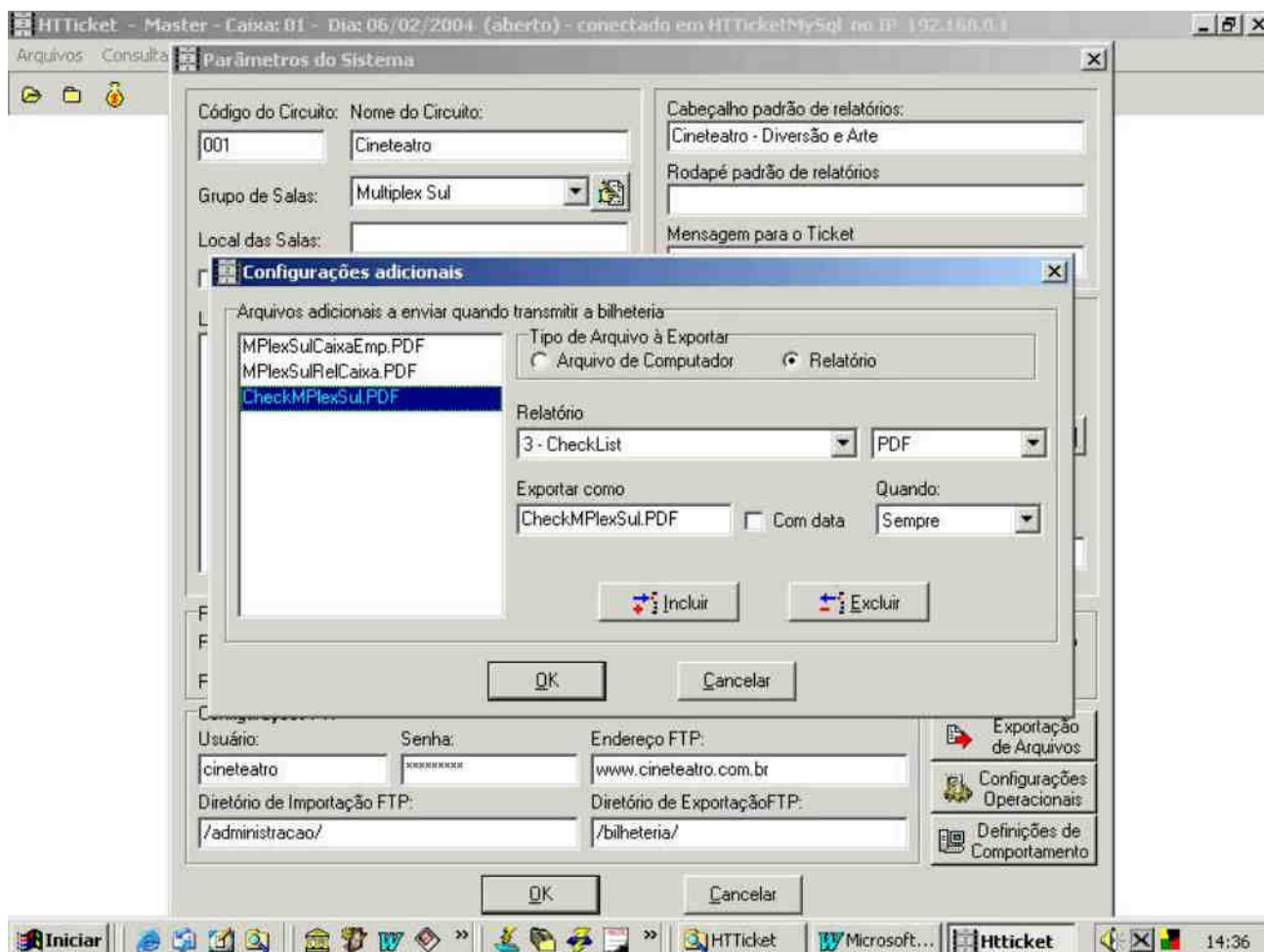

Alem dos relatórios predefinidos do sistema, tambem podem ser adicionados relatórios que forem confeccionados no gerador de relatórios.

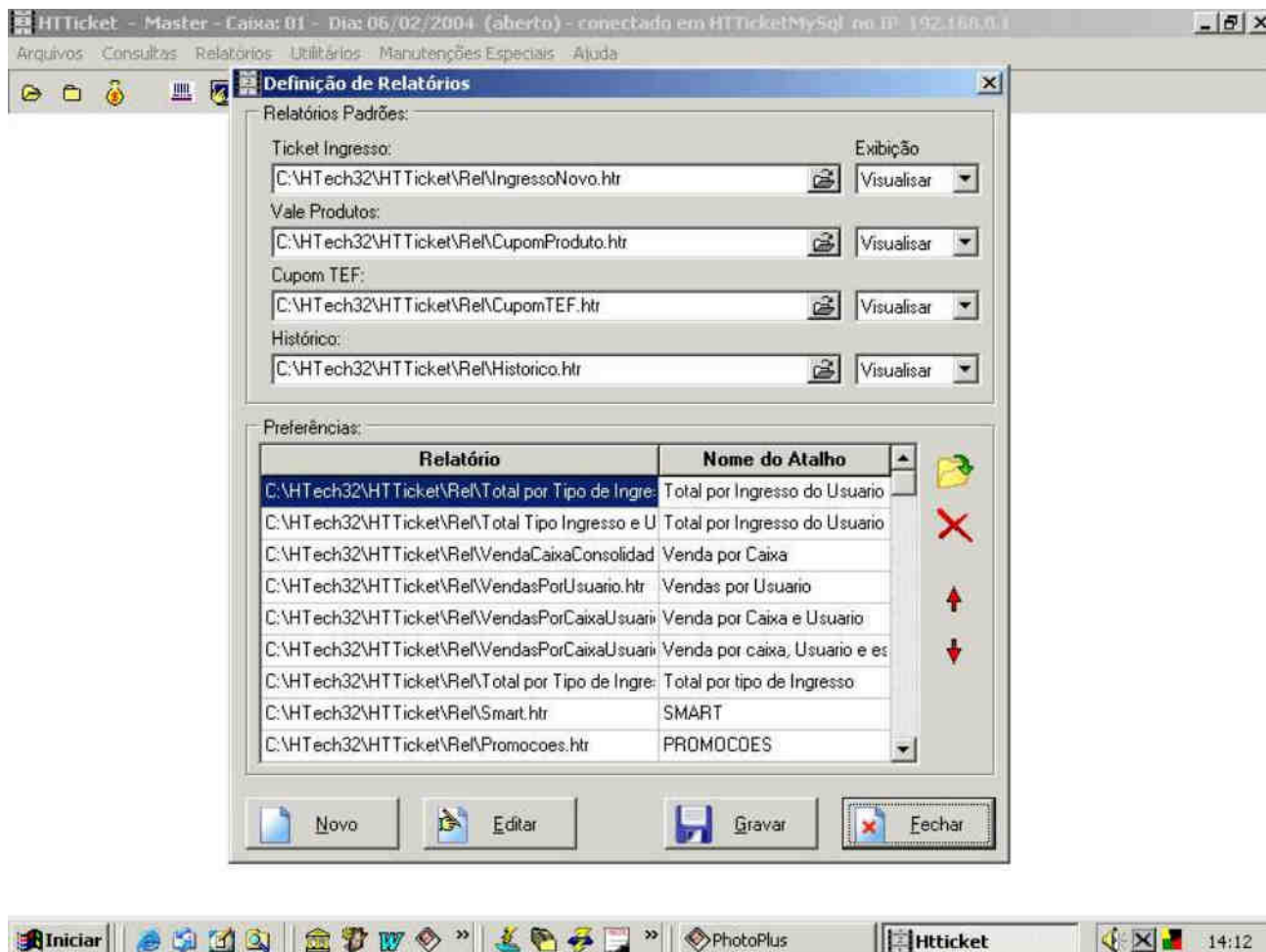

Uma série de funções administrativas permitem que, em caso de necessidade, o operador faça os ajustes necessários para o bom funcionamento do sistema.

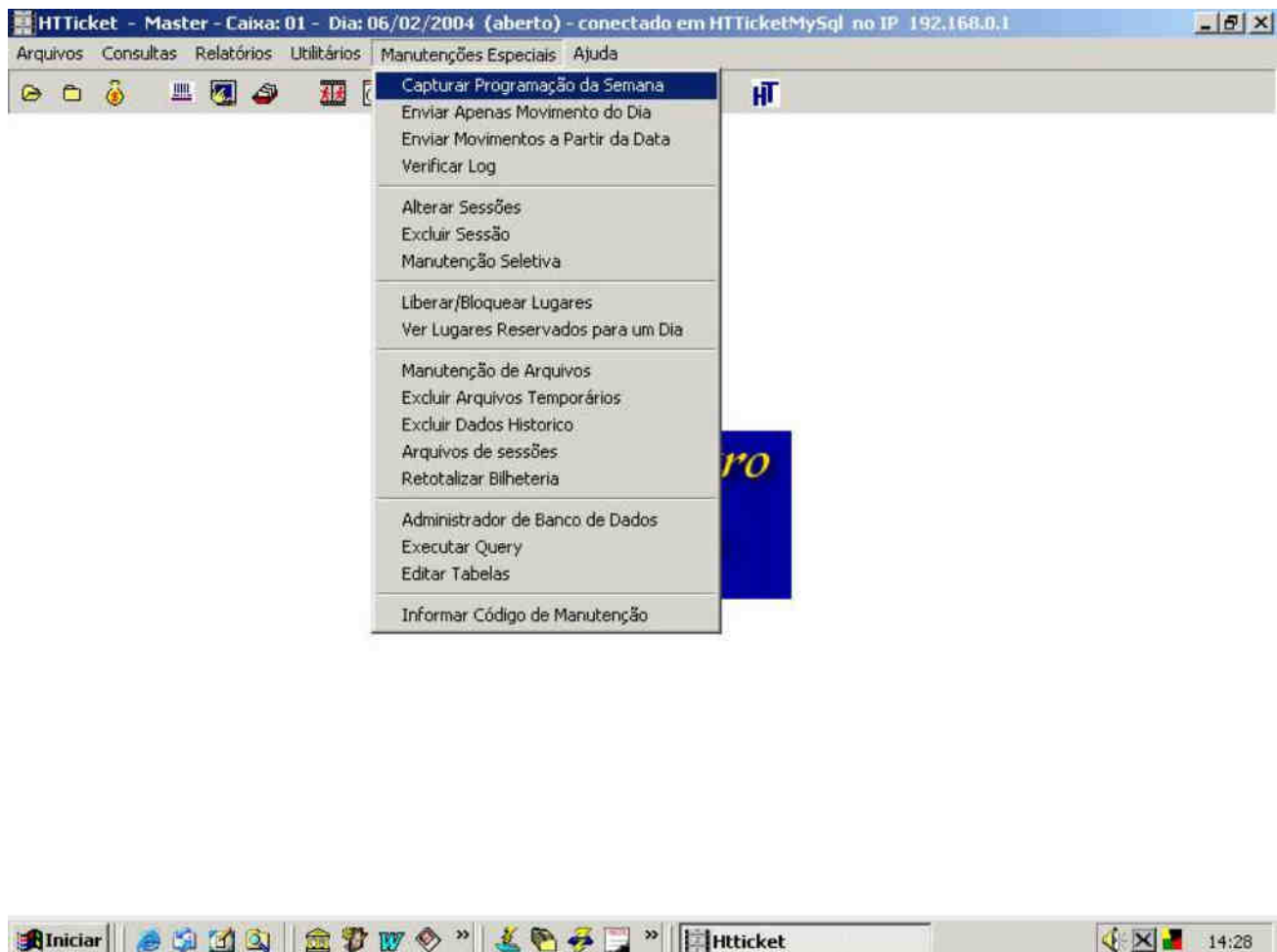



O sistema pode utilizar marcação de lugar.

Está incluído nos softwares ( HTTicket e HTCine ) desenhadores de layout de sala, permitindo ao usuário o máximo de flexibilidade. Podem ser incluídas também imagens de fundo para complementar o layout.

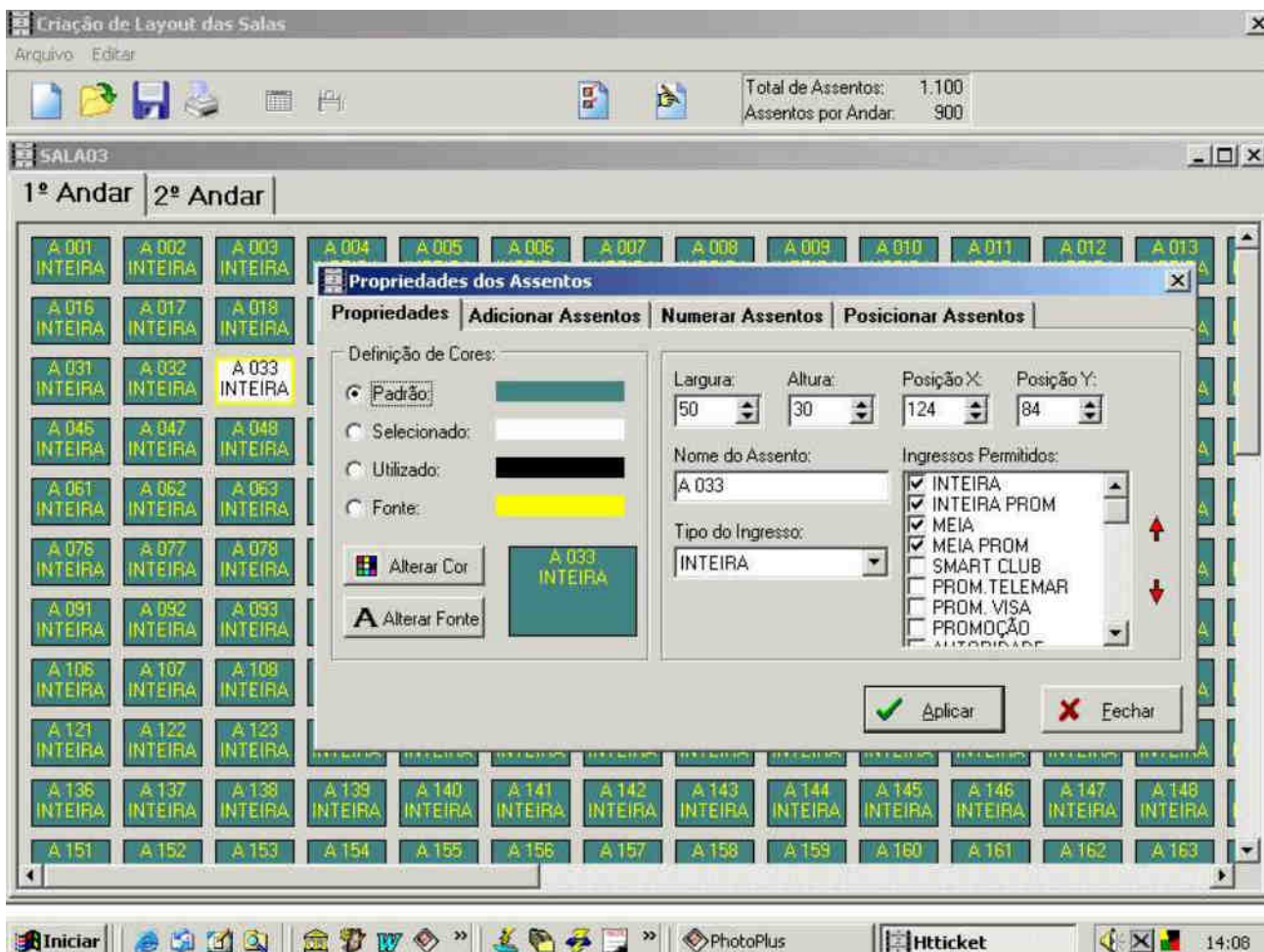

Após desenhar o layout da(s) sala(s), basta associá-lo à(s) sala(s) desejadas, e, em qual período aquele layout será utilizado.

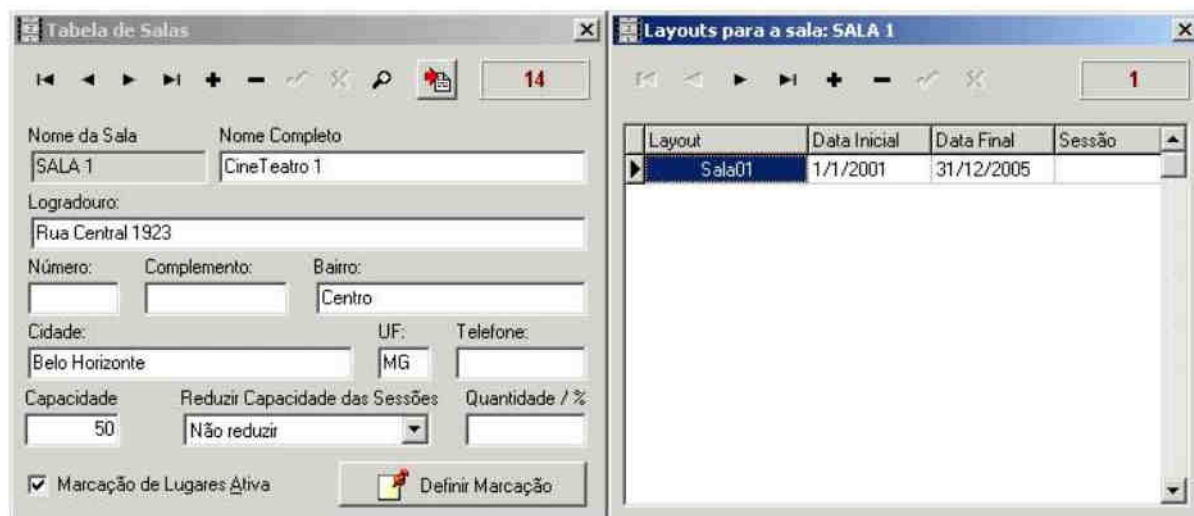

O sistema possui um gerador de relatórios, onde é permitida a criação de consultas (query), podendo ser apresentada em tela (permitindo exportação dos dados) ou ainda em layout de relatório que pode ser montado pelo próprio usuário, de forma simples e direta.

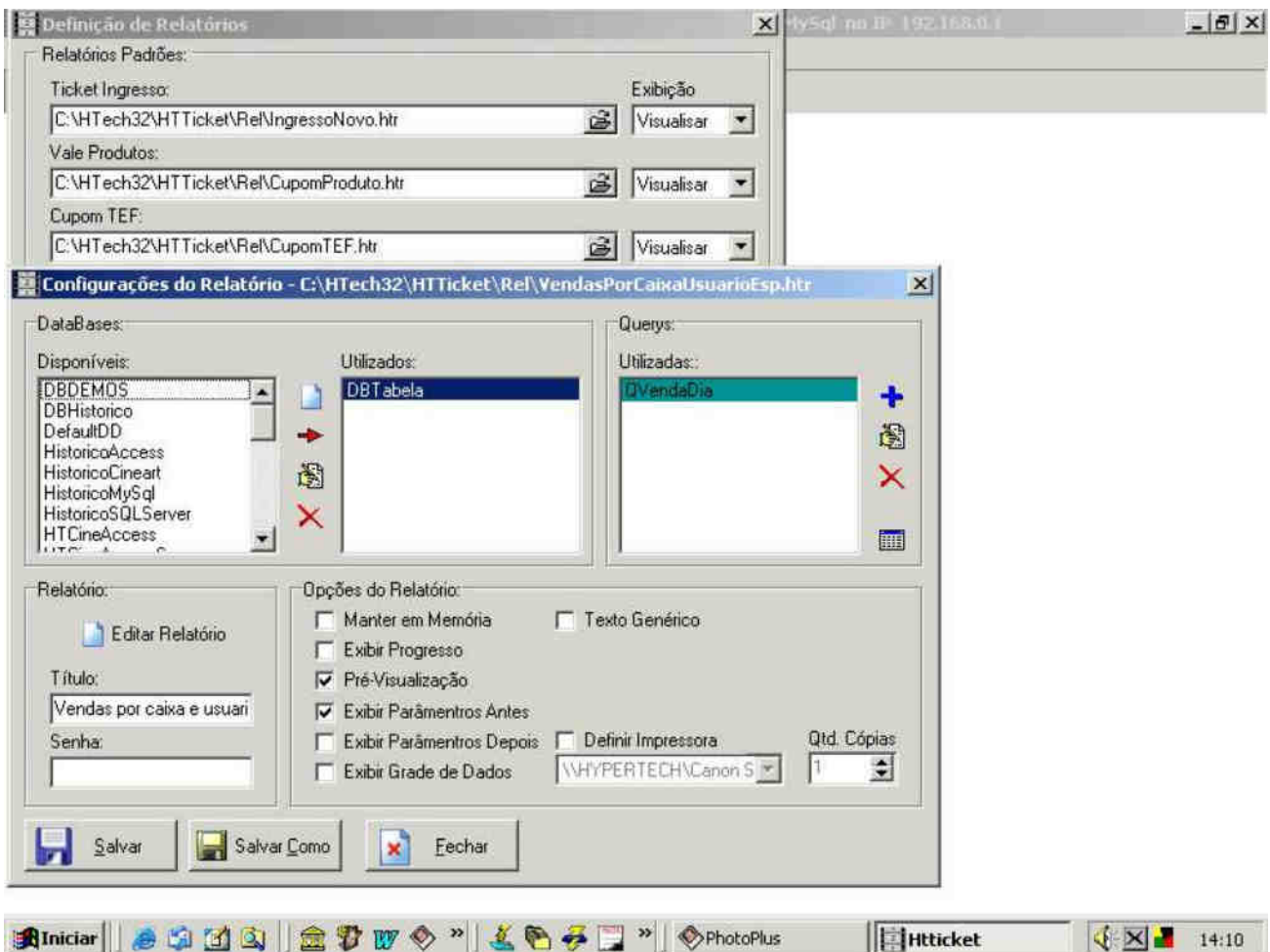

O gerador de relatórios pode montar relatórios simples e/ou formatar, por exemplo, o layout dos ingressos, dos cupons de venda de produtos, etc.

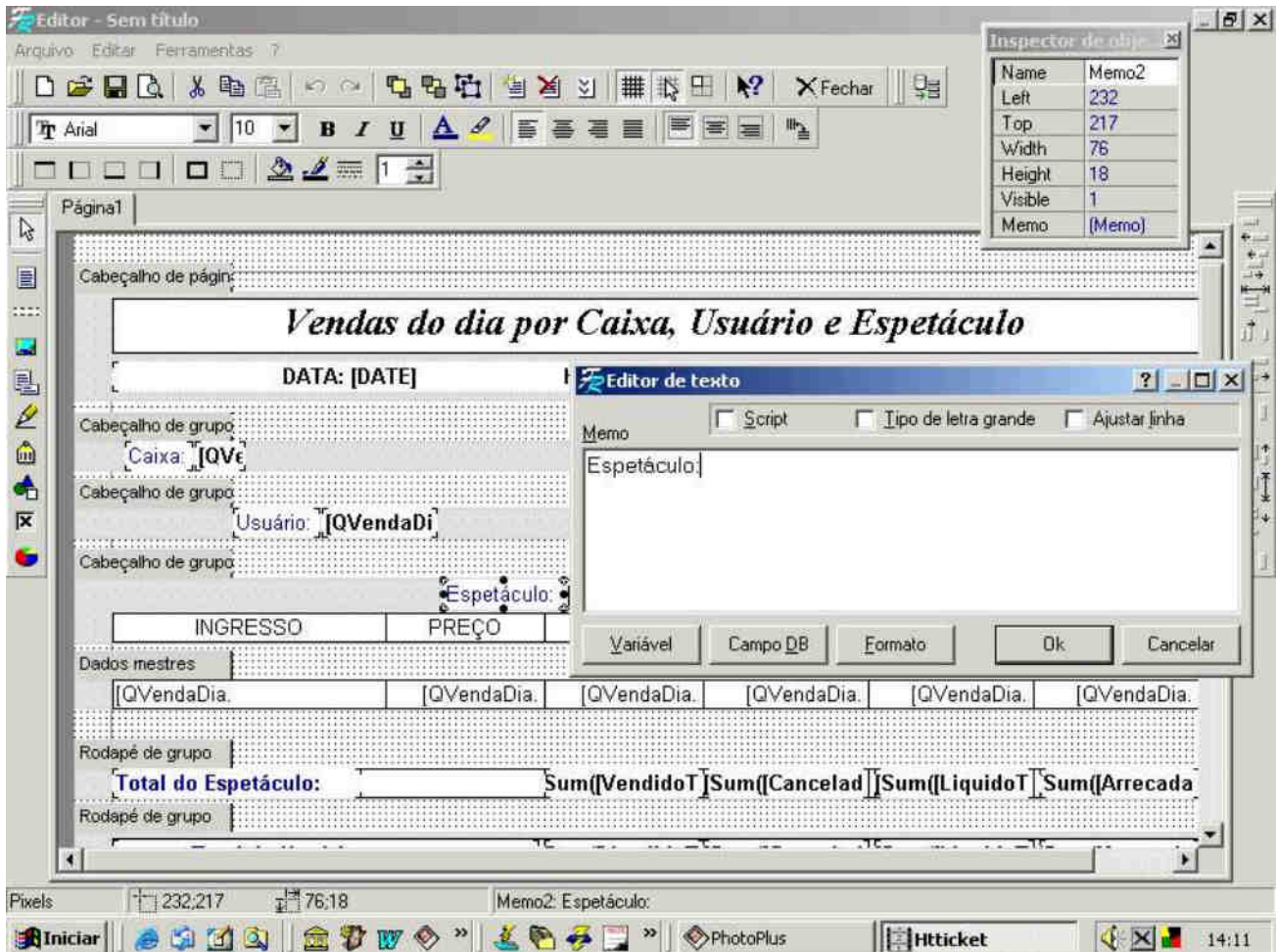

Na tela de venda (para um dia) são exibidos os espetáculos/filmes disponíveis na programação. O operador pode executar a venda utilizando apenas o teclado, apenas o mouse ou a combinação de ambos. Para cada sala/sessão, são apresentados os ingressos disponíveis e as formas de pagamento liberadas. Com apenas alguns clicks, o operador pode selecionar a sessão e os ingressos desejados.

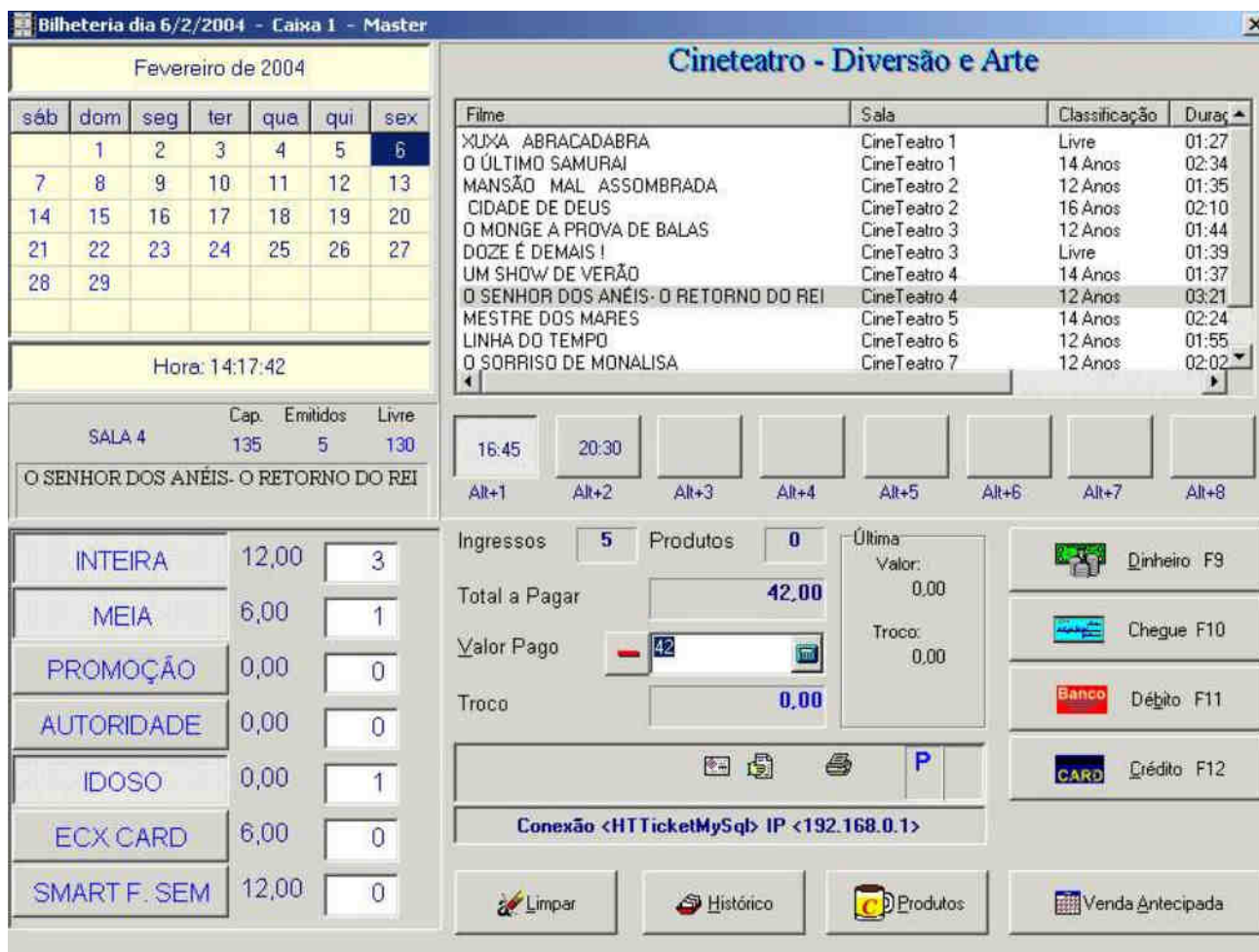

**Bilheteria dia 6/2/2004 - Caixa 1 - Master**

Fevereiro de 2004

sáb	dom	seg	ter	qua	qui	sex
	1	2	3	4	5	6
7	8	9	10	11	12	13
14	15	16	17	18	19	20
21	22	23	24	25	26	27
28	29					

Hora: 14:17:42

SALA 4 Cap. 135 Emitidos 5 Livre 130

O SENHOR DOS ANÉIS- O RETORNO DO REI

**CineTeatro - Diversão e Arte**

Filme	Sala	Classificação	Duraç
XUXA ABRACADABRA	CineTeatro 1	Livre	01:27
O ÚLTIMO SAMURAI	CineTeatro 1	14 Anos	02:34
MANSÃO MAL ASSOMBRADA	CineTeatro 2	12 Anos	01:35
CIDADE DE DEUS	CineTeatro 2	16 Anos	02:10
O MONGE A PROVA DE BALAS	CineTeatro 3	12 Anos	01:44
DOZE É DEMAIS !	CineTeatro 3	Livre	01:39
UM SHOW DE VERÃO	CineTeatro 4	14 Anos	01:37
O SENHOR DOS ANÉIS- O RETORNO DO REI	CineTeatro 4	12 Anos	03:21
MESTRE DOS MARES	CineTeatro 5	14 Anos	02:24
LINHA DO TEMPO	CineTeatro 6	12 Anos	01:55
O SORRISO DE MONALISA	CineTeatro 7	12 Anos	02:02

16:45 Alt+1 20:30 Alt+2 Alt+3 Alt+4 Alt+5 Alt+6 Alt+7 Alt+8

Ingressos 5 Produtos 0

Total a Pagar 42,00

Valor Pago 42,00

Troco 0,00

Última Valor: 0,00 Troco: 0,00

Dinheiro F9 Cheque F10 Banco Débito F11 CARD Crédito F12

Conexão <HTTicketMySQL> IP <192.168.0.1>

Limpar Histórico Produtos Venda Antecipada

A venda também pode ser feita com lugar marcado, caso a sala/data/sessão estejam configuradas para executar a venda desta forma.

**Bilheteria dia 6/2/2004 - Caixa 1 - Master**

Fevereiro de 2004

sáb	dom	seg	ter	qua	qui	sex
	1	2	3	4	5	6
7	8	9	10	11	12	13
14	15	16	17	18	19	20
21	22	23	24	25	26	27
28	29					

Hora: 14:19:24

SALA	Cap.	Emitidos	Livre
SALA 1	205	0	205

XUXA ABRACADABRA

**Marcar Lugares**



 **Lugares Selecionados**

### CineTeatro - Diversão e Arte

Filme	Sala	Classificação	Duraç
XUXA ABRACADABRA	CineTeatro 1	Livre	01:27
O ÚLTIMO SAMURAI	CineTeatro 1	14 Anos	02:34
MANSÃO MAL ASSOMBRADA	CineTeatro 2	12 Anos	01:35
CIDADE DE DEUS	CineTeatro 2	16 Anos	02:10
O MONGE A PROVA DE BALAS	CineTeatro 3	12 Anos	01:44
DOZE É DE MAIS !	CineTeatro 3	Livre	01:39
UM SHOW DE VERÃO	CineTeatro 4	14 Anos	01:37
O SENHOR DOS ANÉIS- O RETORNO DO REI	CineTeatro 4	12 Anos	03:21
MESTRE DOS MARES	CineTeatro 5	14 Anos	02:24
LINHA DO TEMPO	CineTeatro 6	12 Anos	01:55
O SORRISO DE MONALISA	CineTeatro 7	12 Anos	02:02

14:00

Alt+1

16:00

Alt+2

Alt+3

Alt+4

Alt+5

Alt+6

Alt+7





Alt+8

Ingressos: **0**    Produtos: **0**    Última Valor: 0,00

Total a Pagar: **0,00**

Valor Pago:     Troco: 0,00

Troco: **0,00**

    **P**

**Conexão <HTTicketMySQL> IP <192.168.0.1>**

 **Limpar**

 **Histórico**

 **Produtos**

 **Venda Antecipada**

Basta selecionar os lugares (e/ou tipos de ingressos disponíveis) e confirmar a compra



Ao concluir a operação (pagar com uma das formas disponíveis) os ingressos são emitidos de acordo com o layout configurado no sistema para os ingressos.

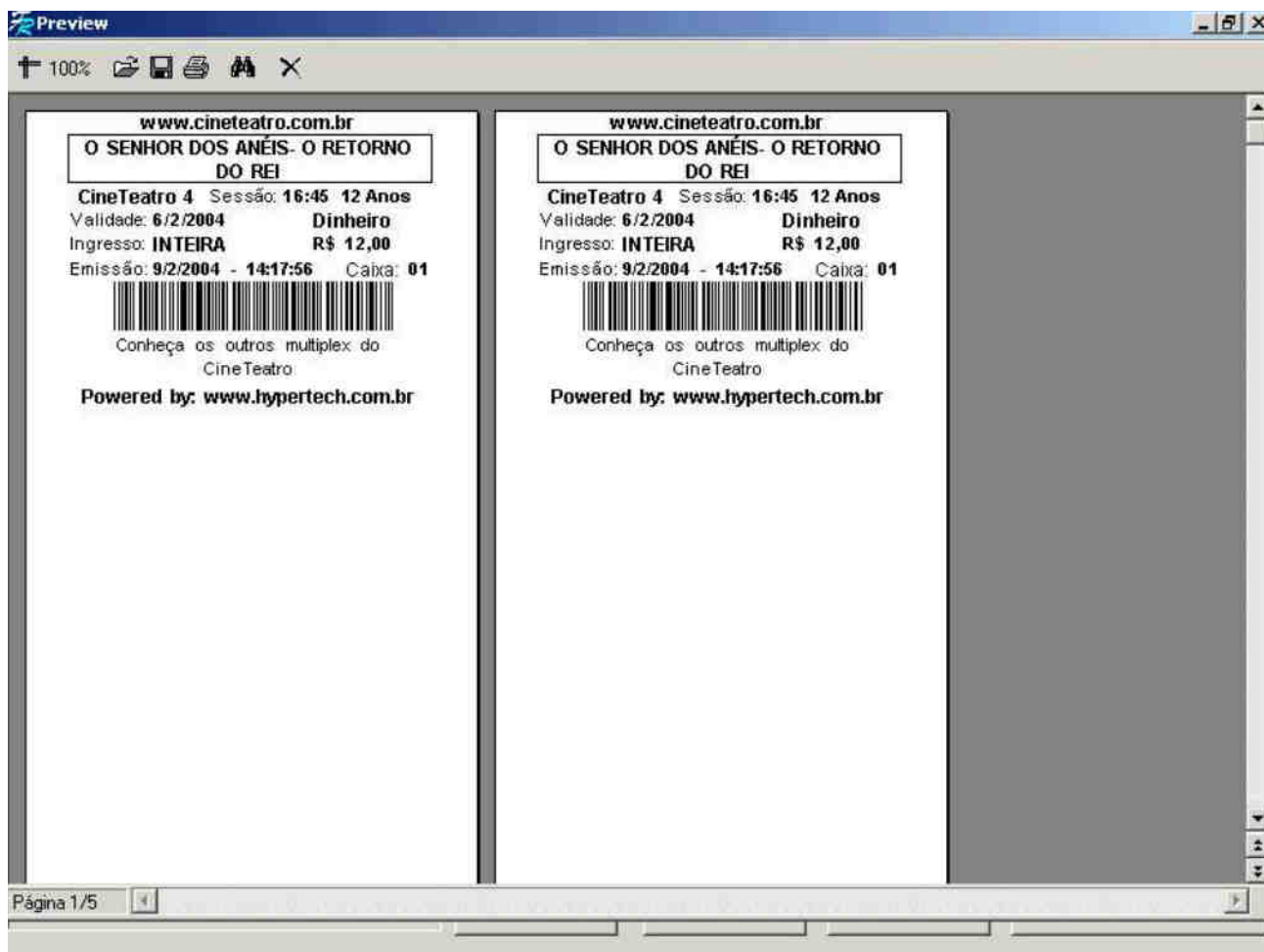



Na mesma operação (antes de concluir a compra) ou em uma nova operação (este exemplo) o operador poderá vender os produtos de bomboniere (por exemplo) ou de até 3 lojas/departamentos distintos. Para isto, o sistema conta com um cadastro de produtos totalmente configurável para a venda de vale-produto.

**KIT CINETEATRO**



VALE R\$ 6,00

1 Refrigerante 500 ml

1 Balde de Pipoca	Quantidade	Valor
	<span style="border: 1px solid #ccc; padding: 2px;">1,00</span>	<span style="border: 1px solid #ccc; padding: 2px;">6,00</span>

**KIT CASAL**



VALE R\$ 7,00

2 Refrigerantes 300 ml

1 Balde de Pipoca	Quantidade	Valor
	<span style="border: 1px solid #ccc; padding: 2px;">2,00</span>	<span style="border: 1px solid #ccc; padding: 2px;">14,00</span>

**MINI KIT**



VALE R\$ 5,00

1 Refrigerante 300 ml

1 Saco de Pipoca	Quantidade	Valor
	<span style="border: 1px solid #ccc; padding: 2px;">0,00</span>	<span style="border: 1px solid #ccc; padding: 2px;">0,00</span>

**BOMBONIERE**

**PRÓXIMO**

Total de Produtos

3

Valor dos Produtos

20,00

Ao concluir a venda, os vales-produto são emitidos de acordo com o layout configurado no sistema para os vales.



Para cada caixa, o sistema ainda possui um histórico local de vendas, com detalhes de todas as vendas dos caixas, podendo consultar as vendas e ainda desfaze-las automaticamente.

**Histórico - Dia 6/2/2004 - Caixa 01**

	Data	Hora	Número	Usuario	Valor	Pago	Ing.	Prod.	Pagamento	Documento	Rev.	Reimp.
Usuário	6/2/2004	14:15:11	1897	Master	36,00	36,00	5	0	Dinheiro			0
Todos	6/2/2004	14:16:31	1898	Master	42,00	42,00	5	0	Dinheiro			0
6/2/2004	6/2/2004	14:17:56	1899	Master	42,00	42,00	5	0	Dinheiro			0

Filtro Ativo  
 Número da Venda:   
 Detalhes

	Ticket	Dia	Sessão	Sala	Filme	Ingressos	Total
		6/2/2004	16:45	CineTeatro 4	O SENHOR DOS ANÉIS- O RETORNO DO REI	5	42,00

Tipo Ingresso	Quantidade	Valor	Total
INTEIRA	3	12,00	36,00
MEIA	1	6,00	6,00
IDOSO	1	0,00	0,00

Seção	Código	Quantidade	Total

A tela de venda múltipla é ótima para quando existe uma grande frequência de vendas antecipadas.

**Bilheteria dia 6/2/2004 - Caixa 1 - Master**

Filme	Sala	Qtd.	Data	Dia	Sessão	Qtd.
CIDADE DE DEUS	CineTeatro 2		6/2/2004	sex	16:45	
DOZE É DEMAIS !	CineTeatro 3		6/2/2004	sex	20:30	
LINHA DO TEMPO	CineTeatro 6		7/2/2004	sáb	16:45	
MANSÃO MAL ASSOMBRADA	CineTeatro 2		7/2/2004	sáb	20:30	
MESTRE DOS MARES	CineTeatro 5		8/2/2004	dom	16:45	
O MONGE A PROVA DE BALAS	CineTeatro 3		8/2/2004	dom	20:30	002
O SENHOR DOS ANÉIS- O RETORNO DO REI	CineTeatro 4	004	9/2/2004	seg	16:45	
O SORRISO DE MONALISA	CineTeatro 7		9/2/2004	seg	20:30	002
O ÚLTIMO SAMURAI	CineTeatro 1		10/2/2004	ter	16:45	
OS RUGRATS E OS THORNBERRYS VÃO APRONTAR	CineTeatro 6		10/2/2004	ter	20:30	
SEXO AMOR E TRAIÇÃO	CineTeatro 7		11/2/2004	qua	16:45	
UM SHOW DE VERÃO	CineTeatro 4		11/2/2004	qua	20:30	
XUXA ABRACADABRA	CineTeatro 1		12/2/2004	qui	16:45	
			12/2/2004	qui	20:30	

**O SENHOR DOS ANÉIS- O RETORNO DO REI**

03:21:00    12 Anos    SALA 4

Capacidade: 135    Disponível: 135  
Emitidos: 0

INTEIRA	10,00	1
MEIA	5,00	1
PROMOÇÃO	0,00	0
SMART CLUB	9,00	0
AUTORIDADE	0,00	0
ECX CARD	5,00	0

Ingressos: 4    Produtos: 0

Total a Pagar: 33,00

Valor Pago: 33,00

Troco: 0,00

Última Valor: 0,00    Troco: 0,00

Conexão <HTTicketMySq> IP <192.168.0.1>

Os relatórios dos sistema possuem as informações necessárias para a o controle da operação.  
Relatório de Boletim por sessão

Preview

100%

Cineteatro - Diversão e Arte 8.2.2.5

**HTTicket - Boletim Informativo por Sessão** Dia: 6/2/2004 Data: 9/2/2004 - 14:24:57 Pag: 3

**Cineteatro** Grupo: **Multiplex Sul**

Sala: **SALA 4** Filme: **O SENHOR DOS ANÉIS- O RETORNO DO REI** Sessão: **16:45**

Tipo de Ingresso	Valor	Quantidade	Total
AUTORIDADE	0,00	11	0,00
ECX CARD	6,00	3	18,00
IDOSO	0,00	7	0,00
INTEIRA	12,00	32	384,00
MEIA	6,00	28	168,00
PROMOÇÃO	0,00	9	0,00
SMART F. SEM	12,00	2	24,00
<b>Total da Sessão:</b>		<b>92</b>	<b>594,00</b>

Sala: **SALA 4** Filme: **O SENHOR DOS ANÉIS- O RETORNO DO REI** Sessão: **20:30**

Tipo de Ingresso	Valor	Quantidade	Total
AUTORIDADE	0,00	4	0,00
ECX CARD	6,00	2	12,00
INTEIRA	12,00	4	48,00
MEIA	6,00	5	30,00
PROMOÇÃO	0,00	1	0,00
SMART F. SEM	12,00	3	36,00
<b>Total da Sessão:</b>		<b>19</b>	<b>126,00</b>
<b>Total da Sala:</b>		<b>111</b>	<b>720,00</b>
<b>Total do Circuito:</b>		<b>124</b>	<b>828,00</b>

Página 3/3

Iniciar

Htticket

14:25

Os relatórios podem ainda ser exportados em diversos formatos:  
Relatório de Caixa

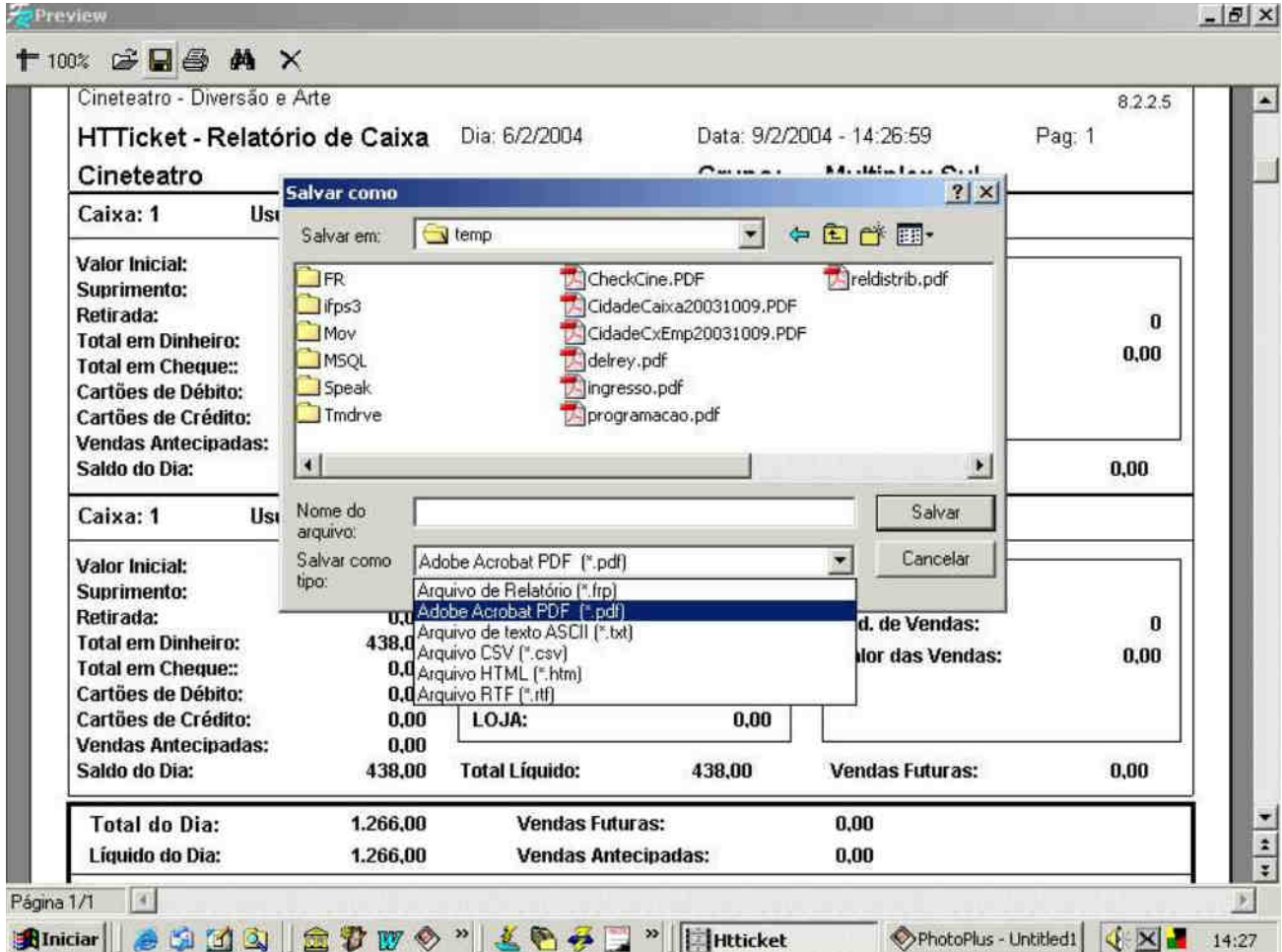

**HTticket - Relatório de Caixa** Dia: 6/2/2004 Data: 9/2/2004 - 14:26:59 Pag: 1

**Cineteatro**

Caixa: 1

Valor Inicial: 0,00  
 Suprimento: 0,00  
 Retirada: 0,00  
 Total em Dinheiro: 438,00  
 Total em Cheque: 0,00  
 Cartões de Débito: 0,00  
 Cartões de Crédito: 0,00  
 Vendas Antecipadas: 0,00  
 Saldo do Dia: 438,00

Nome do arquivo:

Salvar como tipo: Adobe Acrobat PDF (\*.pdf)

Arquivo de Relatório (\*.frp)

Adobe Acrobat PDF (\*.pdf)

Arquivo de texto ASCII (\*.txt)

Arquivo CSV (\*.csv)

Arquivo HTML (\*.htm)

Arquivo RTF (\*.rtf)

LOJA: 0,00

Total Líquido: 438,00

Vendas Futuras: 0,00

Total do Dia: 1.266,00

Vendas Antecipadas: 0,00

Líquido do Dia: 1.266,00

Vendas Futuras: 0,00

Página 1/1

14:27

Para maiores informações sobre o sistema, preço e condições comerciais, entre em contato pelo telefone: 0xx31 3291-2708

ou pelo email [hypertech@hypertech.com.br](mailto:hypertech@hypertech.com.br)